

PANDUAN PENGISIAN FINAL REGISTRATION ONLINE SEKOLAH TINGGI SENI RUPA DAN DESAIN INDONESIA TELKOM (STISI TELKOM)

Pendaftaran Online bagi Mahasiswa Baru STISI Telkom 2013/2014:

Selamat Datang di Final Registration Online Mahasiswa Baru STISI Telkom 2013/2014. Mohon disiapkan data-data untuk di upload, seperti:

- a) Bukti Transfer Pembayaran Uang Partisipasi Penyelenggaraan Pendidikan (UP3) sebesar Rp. 8.000.000,-
 - b) Bukti Transfer Pembayaran Sumbangan Dana Pendidikan (SDP2) sebesar *sesuai isian* dikartu kelulusan
 - c) Bukti Transfer Pembayaran Biaya Pendidikan Per-Semerster (BPP) sebesar Rp. 5.500.000,-
 - d) Pas Foto Berwarna (Memakai Kemeja, Background Biru)
 - e) Surat Keterangan Diterima di STISI Telkom
 - f) Ijazah asli SMA / SMK atau Surat Keterangan Lulus (jika Ijazah belum keluar)
 - g) Surat Keterangan Sehat
 - h) Surat Keterangan Tidak Terlibat Narkoba dari Rumah Sakit/Kepolisian
 - i) Surat Kelakuan Baik dari Sekolah/Kepolisian
 - j) Surat Kelulusan diterima di STISI Telkom
- (Catatan: **Semua file upload ber-format .jpg**)

1. Buka Browser Anda dan ketikan:

- <http://academic.stisitelkom.ac.id/uploads/doc/finalregistration.pdf>

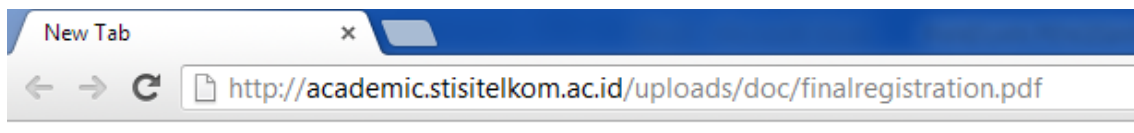

Gambar 1.1
Situs Final Registration Online

2. Pengisian Final Registration Online



Gambar 1.2
 Tampilan Menu Final Registration Online

3. Alur Final Registration Online Access

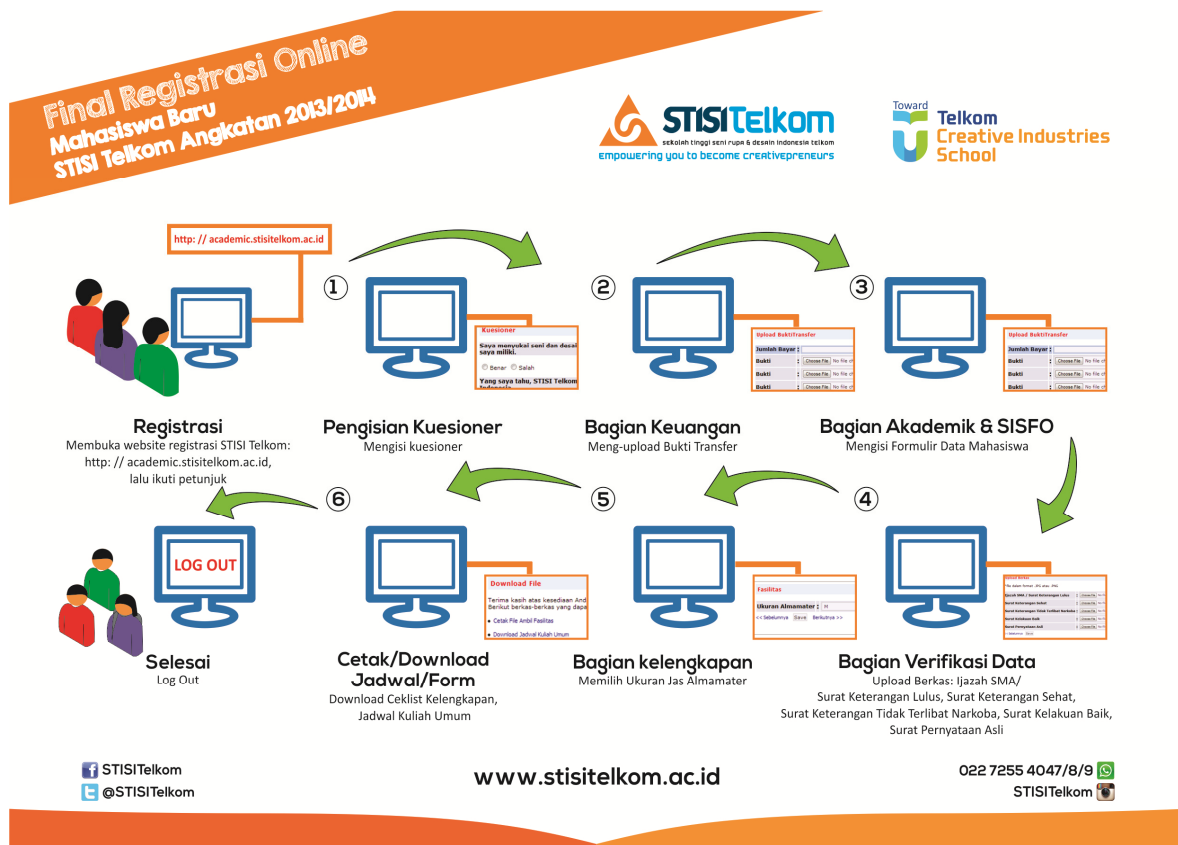

Gambar 1.3
 Alur Final Registration Online

4. Pengisian Kuesioner

- Kuesioner dibagi kedalam 2 jenis, yakni:
 - Kuesioner dalam format pertanyaan, Anda cukup menjawab setiap pernyataan yang diberikan dengan meng-klik jawaban benar dan salah
 - Kuesioner dalam format pilihan, Anda cukup men-ceklis jawaban (boleh lebih dari satu jawaban)

Kuesioner

Saya menyukai seni dan desain, maka dari itu saya memilih STISI Telkom sebagai tempat saya kuliah untuk dapat mengeksplorasi potensi seni yang saya miliki.
 Benar Salah

Yang saya tahu, STISI Telkom merupakan Sekolah Tinggi Seni Rupa dan Desain yang memiliki reputasi yang sangat baik di bidang Seni dan Desain di Indonesia.
 Benar Salah

Dengan saya berkuliah di STISI Telkom, saya yakin akan membawa saya menggapai harapan dan cita-cita menjadi seorang profesional designer yang berkualitas.
 Benar Salah

Darimana kamu tahu tentang Sekolah Tinggi Seni Rupa dan Desain Indonesia Telkom (STISI Telkom) ?

Guru
 Roadshow
 Pameran
 Spanduk
 Sosialisasi Siswa Mudik
 Orang Tua
 Teman
 Twitter / Facebook
 Try Out
 Bimbingan Belajar
 Radio
 Website

Gambar 1.4
 Tampilan Kuesioner Peminatan & Informasi

5. Bagian Keuangan

- Jumlah Bayar : isikan total nominal yang telah anda setorkan kepada kami
Contoh: Rp. 15.500.000 (termasuk UP3, SDP2, BPP)
- Bukti : upload bukti transfer anda dalam satu file (UP3, SDP2, BPP) apabila anda melakukan transfer dalam satu tahap
 Namun apabila anda melakukan dalam beberapa tahap, bukti transfer lainnya dapat diupload pada kolom bukti transfer yang telah kami sediakan

Upload Bukti Transfer

Jumlah Bayar : (* Cth 15500000)

Bukti : No file chosen *Wajib diisi

Bukti : No file chosen *** Jika melakukan pembayaran lebih dari 1 tahap

Bukti : No file chosen *** Jika melakukan pembayaran lebih dari 1 tahap

Gambar 1.5
 Tampilan Kuesioner

6. Bagian Akademik dan Sisfo

Merupakan isian data pribadi Mahasiswa Baru STISI Telkom yang harus diisi dengan benar dan lengkap.

- Nama Lengkap
Isilah nama lengkap sesuai dengan identitas yang anda miliki
- Nomor Peserta
Masukan nomor peserta anda
- Jenis Kelamin
Memilih jenis kelamin
- Tempat Lahir
Isilah tempat dimana anda dilahirkan
- Tanggal Lahir
Isilah tanggal lahir anda dengan benar
- Agama
Pilih agama sesuai dengan keyakinan anda
- Asal Sekolah
Isilah asal sekolah menengah atas/kejuruan anda
- Alamat Rumah
Isilah alamat dimana anda tinggal dengan lengkap
- Asal Kota
Isilah domisili anda tinggal saat ini
- Pilihan Program Studi
Memuat program studi yang anda pilih pada seleksi awal (default). Anda dapat meneruskan ke langkah selanjutnya dengan meng-klik 'next'
- No Telepon
Isilah nomor telepon rumah anda yang aktif
- No Hp
Isilah nomor handphone yang anda pakai saat ini
- Nama Orang Tua/Wali
Tulislah nama orang tua atau wali anda dengan lengkap
- No Telepon Orang Tua/Wali
Isilah nomor orang tua/wali yang dapat dihubungi
- Email
Isilah alamat email aktif anda saat ini
- Upload Pas Foto
Unggah pas foto anda dengan memakai kemeja rapih dan sopan serta memakai background berwarna biru

Student's Portal

FORMULIR DATA MAHASISWA STISI TELKOM

Ket: Tanda * atau kotak warna merah Harus diisi/ Tidak boleh kosong

** Diisi selengkap-lengkapnyaa...

I. DATA AKADEMIK MAHASISWA	
1. NIM	513140001
2. Jurusan	S1 Seni Murni
3. Kelas	SL2435-K
II. DATA PRIBADI MAHASISWA	
1. Nama *	MIRZA FEBRIAN EKAPUTRA
2. Tempat/Tgl.Lahir *	BANDUNG / 28-06-2013 <small>... (Ex: BANDUNG/03-01-1987)</small>
3. Jenis kelamin *	<input checked="" type="radio"/> 1. Laki-laki <input type="radio"/> 2. Perempuan
4. Agama *	Islam
5. Status *	Belum Nikah
6. Warga negara *	<input checked="" type="radio"/> WNI <input type="radio"/> WNA
7. Alamat *	
Kota *	
Provinsi *	DKI JAKARTA JAWA BARAT JAWA TENGAH DI YOGYAKARTA JAWA TIMUR
Kode pos	
8. Email*	<small>(Ex: yurie_07@yahoo.com)</small>
9. Golongan darah	<input type="radio"/> A <input checked="" type="radio"/> O <input type="radio"/> B <input type="radio"/> AB
10. Penyakit	

Gambar 1.6
 Data Akademik Mahasiswa

III. ASAL SEKOLAH	
1. SD	
2. SLTP	
3. SMU *	
Th. STTB *	2010 <small>(Ex: 2008)</small>
NEM/ NILAI UN *	0 <small>(Ex: 50.00)</small>
Status SMU/SMK asal	Negeri
Jurusan	A-1
Alamat SMU/SMK asal	
Propinsi sekolah asal	DKI JAKARTA JAWA BARAT JAWA TENGAH DI YOGYAKARTA JAWA TIMUR

Gambar 1.7
 Isian Asal Sekolah

IV. DATA KELUARGA	
1. Nama Ayah *	<input type="text"/>
Tempat/Tgl Lahir	<input type="text"/> / <input type="text"/> <small>... (Ex. BANDUNG/03-01-1950)</small>
Pekerjaan ayah	- <input type="text"/>
Penghasilan ayah	- <input type="text"/>
2. Nama Ibu *	<input type="text"/>
Tempat/ Tgl. Lahir	<input type="text"/> / <input type="text"/> <small>... (Ex. BANDUNG/03-01-1950)</small>
Pekerjaan ibu	- <input type="text"/>
Penghasilan ibu	- <input type="text"/>
3. Anak ke	<input type="text" value="0"/>
4. Jumlah Saudara	<input type="text" value="0"/>
5. Nama Wali	<input type="text"/>
6. Alamat Ayah/Ibu/Wali *	<input type="text"/>
Kota	<input type="text"/>
Provinsi	DKI JAKARTA JAWA BARAT JAWA TENGAH DI YOGYAKARTA JAWA TIMUR
Kode pos	<input type="text"/>
Daya listrik (kWh) *	<input type="text" value="0"/>
Tanggal masuk	<input type="text" value="28-06-2013"/>
Keterangan	<input type="text" value="AKTIF"/>
BEST 3	<input type="text" value="N"/> (Y / N)
INFO	1. Roadshow/Kunjungan <input type="text"/>

<< Sebelumnya Berikutnya >>

Gambar 1.8
 Isian Data Keluarga

7. Bagian Verifikasi Data

- Ijazah SMA/Surat Keterangan Lulus (apabila Ijazah anda belum ada)
Unggah ijazah/surat kelulusan sma/smk anda
- Surat Keterangan Sehat
Unggah surat keterangan sehat yang didapat dari dinas kesehatan terkait (dokter, puskesmas, rumah sakit)
- Surat Keterangan Tidak Terlibat Narkoba dari Rumah Sakit/Kepolisian
Unggah surat keterangan tidak terlibat narkoba dari rumah sakit atau kepolisian
- Surat Kelakuan Baik dari Sekolah/Kepolisian
Unggah surat kelakuan baik dari Sekolah/Kepolisian
- Surat Kelulusan Diterima di STISI Telkom
Unggah surat kelulusan diterima di STISI Telkom (yang didownload disitus smbbtelkom.ac.id/ceklulus)

Upload Berkas

*file dalam format .JPG atau .PNG

Ijazah SMA / Surat Keterangan Lulus	: <input type="button" value="Choose File"/> No file chosen
Surat Keterangan Sehat	: <input type="button" value="Choose File"/> No file chosen
Surat Keterangan Tidak Terlibat Narkoba	: <input type="button" value="Choose File"/> No file chosen
Surat Kelakuan Baik	: <input type="button" value="Choose File"/> No file chosen

Gambar 1.9
 Tampilan Upload Berkas

Upload Berkas

Surat Keterangan diterima di STISI Telkom	: OK
Ijazah SMA / Surat Keterangan Lulus	: OK
Surat Keterangan Sehat	: OK
Surat Keterangan Tidak Terlibat Narkoba	: OK
Surat Kelakuan Baik	: OK

Gambar 2.0
 Tampilan Upload Berkas Berhasil Diterima

8. Bagian Kelengkapan

➤ Size Alamamater

Pilihlah ukuran S, M, L, XL, XXL, XXXL sesuai dengan ukuran tubuh anda

Fasilitas

Ukuran Alamamater :

<< Sebelumnya Berikut

- Silakan Pilih
- S
- M**
- L
- XL
- XXL
- XXXL

Gambar 2.1
 Tampilan Pilihan Ukuran Jasket Alamamater

Ukuran Pria

Ukuran/Size	Panjang Badan	Lebar Badan	Lebar Bahu	Lingkar Kerah	Panjang Tangan
S	68 cm	54 cm	46 cm	42 cm	58 cm
M	70 cm	58 cm	48 cm	44 cm	59 cm
L	72 cm	62 cm	50 cm	46 cm	60 cm
XL	75 cm	66 cm	52 cm	48 cm	61 cm
XXL	77 cm	70 cm	54 cm	50 cm	62 cm
XXXL	79 cm	74 cm	56 cm	52 cm	63 cm

Ukuran Wanita

Ukuran/Size	Panjang Badan	Lebar Badan	Lebar Dada	Lebar Sekengan
S	63 cm	45 cm	40 cm	38 cm
M	66 cm	48 cm	43 cm	40 cm
L	68 cm	50 cm	45 cm	42 cm
XL	70 cm	53 cm	47 cm	44 cm
XXL	72 cm	56 cm	49 cm	46 cm
XXXL	74 cm	59 cm	51 cm	48 cm

9. Cetak/Download

Download File

Terima kasih atas kesediaan Anda mengisi data Final Registrasion Mahasiswa/i Baru STISI Telkom 2013/2014. Berikut berkas-berkas yang dapat dicetak / diunduh sebagai tanda telah menyelesaikan registrasi fisik :

- [Cetak File Ambil Fasilitas](#)
- [Download Jadwal Kuliah Umum](#)

[<< Sebelumnya](#)

- **Download Jadwal Check-List Kelengkapan**
Unduh jadwal check-list kelengkapan dalam serangkaian penerimaan mahasiswa baru STISI Telkom
- **Download Jadwal Kuliah Umum**
Jadwal kuliah umum akan diinformasikan pada pelaksanaan Check-List Kelengkapan
- **Download Form Ceklis Kelengkapan**
Unduh form ceklis kelengkapan untuk verifikasi pengambilan jaket almamater, pengecekan foto copy ijazah, pengecekan bukti transfer asli dan pengambilan kartu tanda mahasiswa di Kampus STISI Telkom dan dibawa pada saat Check-List Kelengkapan.

